

JUEGO DIDÁCTICO

PreFÍJATE en el

IMPOSTOR

Contenido

Prefijos del español



Creado por Silvana Arriagada
@Silvana.arri



Objetivo disciplinar

Identificar **prefijos** en palabras del español, reconociendo una asociación sistemática entre **formas y significados (morfemas)**.





Objetivo para estudiantes

Identificar **prefijos** en palabras del español para comprender cómo nos ayudan a entender el significado de las palabras y aprender vocabulario.



¿Por qué usarlo?

01

Desarrolla habilidades superiores de **análisis** y **explicación** a través de la **comunicación oral**.



02

Recoge un **corpus real** de prefijos y palabras presentes en **diversos géneros**.

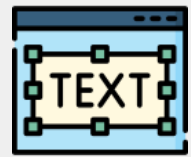

03

Permite trabajar unidades de **vocabulario** a partir de su **estructura morfológica**.



04

Promueve la experimentación creativa y el **razonamiento metalingüístico**.



05

Como buen juego, promueve la **interacción, motivación y diversión** en el aula.



¿Cómo se juega?

01

Creación de grupos

Juego competitivo grupal.

02

Entrega de fichas

El juego contiene diversas fichas de impostor. No es necesario usarlas todas.



03

Discusión y elección

Cada equipo debe discutir y elegir al impostor en 3 minutos.

(+)

Recursos de ayuda

Comodines.



Instructivo

1. Forma grupos de estudiantes (número sugerido: 4).
Luego, deben formar duplas o tríos para competir entre sí.
2. De acuerdo con las características de tu curso y el número total de estudiantes, entrega un conjunto de fichas de impostor. Estas deben estar boca abajo en el centro de la mesa.
3. Las fichas se organizan por dificultad, puedes optar por mezclarlas o entregar conjuntos de dificultad progresiva.
4. La respuesta se encuentra en la parte inferior, por tanto, los grupos deben estar atentos y atentas a que no sean revisadas (cada grupo debe gestionar y monitorear la evitación de la trampa). Si se generan conflictos, se recomienda que el grupo contrario lea las palabras y definición.
5. El o la docente no debe jugar. Debe monitorear la experiencia y resolver dudas particulares.
6. Gana quien logre resolver más desafíos de impostor en el tiempo asignado.

DURACIÓN SUGERIDA: 45 MINUTOS



Fichas de comodín

Estas fichas deben ser recortadas y entregadas a cada grupo. Se pueden usar **cinco veces** durante la partida.

- **Pregúntale a tu profe**: comodín que puede ser usado para preguntarle al profe el significado de una palabra o un ejemplo de oración de uso.
- **Asistente virtual**: comodín que puede ser usado para usar un celular durante la partida para buscar una o más palabras. Solo se puede usar en el tiempo del turno.

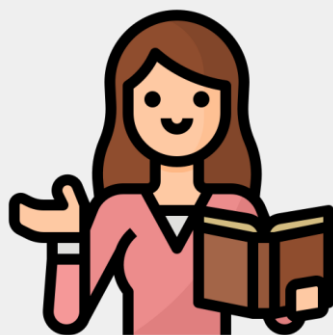

**Pregúntale a tu
profe**



**Asistente
virtual**

Fichas lúdicas

Cada ficha contiene 4 palabras. En una de ellas, la forma no tiene el mismo significado, es decir, no está el prefijo en cuestión. Las fichas tienen diversa dificultad. Para la reflexión grupal, los y las estudiantes tienen tres minutos de discusión y elección. Estos se deben cronometrar.

Anormal

Animal

A-

Privación o
negación

Amoral

Atemporal

Asistente

Afónico

A-

Privación o
negación

Amorfo

Anormal

Asexual

Apolítico

A-

Privación o
negación

Alimento

Acultural

Anticonstitucional

Antialérgico

Anti-

Opuesto o con
propiedades
contrarias

Antiarrugas

Antiguo

Antídoto

Antisistema

Anti-

Opuesto o con
propiedades
contrarias

Antigripal

Antivirus

Anochecer

Anormal

A-

Privación o
negación

Atípico

Atemporal

Prenatal

Preuniversitario

Pre-

Indica
anterioridad
(*antes de*)

Preinscripción

Preso

Prensa

Precolombino

Pre-

Indica
anterioridad
(*antes de*)

Preinscripción

Preescolar

Prehistoria

Preexistir

Pre-

Indica
anterioridad
(*antes de*)

Prepandemia

Presente

Precio

Prefijar

Pre-

Indica
anterioridad
(*antes de*)

Prepandémico

Preexistente

Prejuicio

Prelavado

Pre-

Indica
anterioridad
(*antes de*)

Premeditación

Préstamo

Desconfianza

Deseable

Des-

Negación
privación o
contrario a.

Deshacer

Desleal

Deshonesto

Desorden

Des-

Negación
privación o
contrario a.

Desabotonar

Desastre

Destino

Desapegado

Des-

Negación
privación o
contrario a.

Descansar

Desamor

Descomponer

Desapego

Des-

Negación
privación o
contrario a.

Desnaturalizado

Déspota

Desarmar

Desleal

Des-

Negación
privación o
contrario a.

Desenamorar

Despacio

Desempleo

Desmayo

Des-

Negación
privación o
contrario a.

Desalmado

Desagradar

Autobiografía

Autoridad

Auto-

Significa 'propio,
sobre sí mismo',
'por uno mismo' o
'a sí mismo'

Autoayuda

Autoestima

Autocrítica

Autocensura

Auto-

Significa 'propio,
sobre sí mismo',
'por uno mismo' o
'a sí mismo'

Automedicarse

Autocine

Autosabotaje

Autocensura

Auto-

Significa 'propio,
sobre sí mismo',
'por uno mismo' o
'a sí mismo'

Automedicarse

Autopista

Autogestionar

Autosuficiente

Auto-

Significa 'propio,
sobre sí mismo',
'por uno mismo' o
'a sí mismo'

Autónomo

Autorregular

Inhumano

Innecesario

IN-

Significa
'negación',
'privación o
ausencia de'

Inanimado

Inocente

Inmóvil

Incapaz

IN-

Significa
'negación',
'privación o
ausencia de'

Insertar

Inconsecuente

Imparable

Impar

IM-

Significa
'negación',
'privación o
ausencia de'

Impersonal

Imán

Imagen

Imperdible

IM-

Significa
'negación',
'privación o
ausencia de'

Impensable

Impenetrable

Imposible

Imprudente

IM-

Significa
'negación',
'privación o
ausencia de'

Impensado

Imaginación

Ilicito

Irreal

I-

Significa
'negación',
'privación o
ausencia de'

Icónico

Ilegal

Reacondicionar

Rebajar

RE-

Significa
'repetición';
Denota
'intensificación'.

Reajustar

Remo

Reescribir

Repensar

RE-

Significa
'repetición';
Denota
'intensificación'.

Reestreno

Rezar

Reflote

Resbalín

RE-

Significa
'repetición';
Denota
'intensificación'.

Renacer

Resalir

Responder

Reestructurar

RE-

Significa
'repetición';
Denota
'intensificación'.

Reforzar

Resurgir

Rejuvenecer

Rellenar

RE-

Significa
'repetición';
Denota
'intensificación'.

Repaso

Reconstruir

Semicírculo

Semilla

SEMI-

Significa
'medio' o 'casi.'

Semidormido

Semicorchea

Semioruga

Seminario

SEMI-

Significa
'medio' o 'casi.'

Semitransparente

Semiespecie

Submarino

Subtotal

SUB-

Debajo. Indica inferioridad, subordinación, acción secundaria.

Subir

Subnormal

Subteniente

Subalterno

SUB-

Debajo. Indica inferioridad, subordinación, acción secundaria.

Subasta

Subterráneo

Sobrepeso

Sobresueldo

SOBRE-
*Encima de
algo, más allá
de algo.*

Sobrecupo

Sobrecito

Bianual

Bilateral

BI-

Dos veces

Bicentenario

Billete

Microcrédito

Microchip

MICRO-

*Pequeño, en
miniatura, de poco
tamaño-*

Microondas

Micros

Monocultivo

Monotemático

MONO-

Uno, único

Monociclo

Monos

Unilateral

Unidireccional

UNI-

Uno, único

Unicolor

Unir

Contrario

Contraportada

CONTRA-

*Contrario, opuesto a, o
detrás de*

Contraluz

Contradecir