

# CREACIÓN DE UN JUEGO GRAMATICAL

- **Contenido gramatical:** Modos verbales
- **Nivel:** 8vo básico
- **OA19:** Conocer los modos verbales, analizar sus usos y seleccionar el más apropiado para lograr un efecto en el lector, especialmente al escribir textos con finalidad persuasiva.
- **Meta:** Crear un horóscopo, utilizando los tres modos verbales en español (indicativo, subjuntivo e imperativo), para lograr efectos comunicativos a partir de sus funciones prototípicas, a saber, presentación de situaciones reales, posibles y órdenes o consejos respectivamente.



# CREACIÓN DE UN JUEGO GRAMATICAL

**Secuencia de clases:** Antes de realizar el juego, es necesario deconstruir el género “horóscopo” con los estudiantes, identificando su estructura y los usos gramaticales asociados a cada parte de ella. Se debe hacer alusión a:

- Signo.
- Descripción del signo: cómo es, cómo se siente. Predominancia del modo indicativo.
- Anticipación de eventos posibles: ¿qué podría ocurrirle al signo esta semana? Predominancia del modo subjuntivo.
- Consejos: considerando las eventuales situaciones, ¿qué podríamos recomendarle? Predominancia del imperativo.
- Astrotips.



# EJEMPLARES DEL GÉNERO DISCURSIVO QUE ENMARCA LA ACTIVIDAD

## ✦ ESCORPIO ✦

HORÓSCOPO SEMANA 27 DE FEBRERO AL 5 DE MARZO

Amix esta semana te veo con muchísima fuerza. Vienes de una racha de energía que no para, y es importante que no te lleves al cansancio extremo y que sepas medir tus límites. Bajale un poco a tanto movimiento, descansa, aprovecha el silencio, pon tu peli favorita y tu outfit más cómodo y relájate. Es importante que liberes esta tensión porque tienes muchísima actividad mental activada que puede nublar tus decisiones. Date un break.

Mercurio está ayudándote a re-encontrarte y re-conocer te, y para esto necesitas estar contigo en calma. Ya es momento de volver a ti, amix, y utilizar todo esto para arreglar asuntos pendientes contigo. A hablarte bonito, ser tu primer fan, y darte las flores primero tú.  
Tu hashtag es: #MeComproFlores

### ASTROTIPS PARA ESTA SEMANA:

NÚMEROS DE LA SUERTE: 29, 76, 53

CONEXIONES ESPECIAL CON UN: Escorpio

DÍA MÁGICO: Martes

MENSAJE DEL UNIVERSO: "You can buy yourself flowers!!!"

CANCIÓN: "Bed of roses" de Bon Jovi



@ASTROLOGIAMILLENNIAL

## ✦ LIBRA ✦

HORÓSCOPO SEMANA 27 DE FEBRERO AL 5 DE MARZO

Queridx Libra, esta semana es perfecta para que ordenes tu mente y tus espacios. Amix, Mercurio está apoyándote para que veas cuáles pensamientos, hábitos o situaciones te están robando energía y no te permiten estar tan en tu centro. Haz todos los cambios que necesitas para darte la importancia que mereces, priorizar tu bienestar y tranquilidad, y trabajar por ello... Estas son cosas más importantes para ti de lo que crees.

Esto puede requerir que te hagas más cargo de ti mismx y tomes más responsabilidades que te corresponden. Ya estás listx para ponerte en modo acción, invertirle tiempo a tu propia vida y a tu propio bienestar. Aparte de esto, chicx parfavaarrrrr ponle más atención a tu salud mental! ¡No lo dejes para luego! Tu hashtag es: #MeCuidoSiempre

### ASTROTIPS PARA ESTA SEMANA:

NÚMEROS DE LA SUERTE: 13, 44, 27

CONEXIONES ESPECIAL CON UN: Sagitario

DÍA MÁGICO: Jueves

MENSAJE DEL UNIVERSO: Organiza tu cuarto para esclarecer tu mente

CANCIÓN: "In These Arms" de Bon Jovi



@ASTROLOGIAMILLENNIAL



# EJEMPLARES DEL GÉNERO DISCURSIVO QUE ENMARCA LA ACTIVIDAD

## +GÉMINIS+

HORÓSCOPO SEMANA DEL 24 AL 30 DE ABRIL

Amix Géminis, esta semana es perfecta para hacer las paces con todo lo que no puedes controlar. Mira los problemas a la cara; muchas veces lo mejor que puedes hacer es enfrentarte a ellos aún cuando no sabes cómo solucionarlos o no hay nada que puedas hacer al respecto... La clave es que recuerdes que, aunque hay cosas que se salen de tus manos, siempre puedes decidir cómo reaccionar a ellas y cómo dejar que te afecten.

Entonces, a dejar de evadir y hacer como que no pasa nada. Si es necesario confrontar, hay que hacerlo sin miedo. Confía en tu instinto y en tu capacidad de discernir lo que es bueno para ti. Y si las cosas no salen como esperas, pues está bien llorar o sentirte mal un rato, qué más da! Tu hashtag es: #NoMeEvitoNada

### ASTROTIPS PARA ESTA SEMANA:

NÚMEROS DE LA SUERTE: 27, 22, 35

CONEXIONES ESPECIAL CON UN: Piscis

DÍA MÁGICO: Lunes

MENSAJE DEL UNIVERSO: Vuelve a conectar con tus emociones

CANCIÓN: "Loco" de Alejandro Fernández

MI LIBRO: "Astrología Millennial. Encontrando tu historia en las estrellas". En librerías de México o link en bio

@ASTROLOGIAMILLENNIAL



## +CAPRICORNIO+

HORÓSCOPO SEMANA DEL 13 AL 19 DE MARZO

Mi queridx Capricornio, esta semana Venus estará apoyándote para que dejes atrás cualquier remordimiento, miedo o bloqueo que no te deje disfrutar de las cosas lindas de tu vida. Date algún gusto, sal a divertirte con tus amixes o haz una noche de karaoke para que recuerdes que eres libre. Deja que todos los bloqueos y el auto-boicot se vayan.

Vas a ver que despeinarte un poco puede ser justo lo que necesitas para recordar quién eres... Y es que hay muchas conversaciones contigo que has dejado para luego! Ya llegó el momento de tenerlas, amix, que hablarte con honestidad, mirar qué es lo que sientes, cómo estás, y ser totalmente transparente contigo, te ayudará a tener tu cabeza más clara. Tu hashtag es #Desbloqueándome

### ASTROTIPS PARA ESTA SEMANA:

NÚMEROS DE LA SUERTE: 2, 58, 55

CONEXIONES ESPECIAL CON UN: Capricornio

DÍA MÁGICO: Lunes

MENSAJE DEL UNIVERSO: Escribe todos los días en tu diario

CANCIÓN: "Flesh without blood" de Grimes

@ASTROLOGIAMILLENNIAL





# ¿CÓMO PUEDO ARMAR MI HORÓSCOPO?

Si te fijas, en la sección de **descripciones** se utiliza el **modo indicativo** para expresar características del signo, consideradas reales.

## ESCORPIO

HORÓSCOPO SEMANA 27 DE FEBRERO AL 5 DE MARZO

Signo

Descripción

Amix esta semana te **veo** con muchísima fuerza. **Vienes** de una racha de energía que no para, y es importante que no te lleves al cansancio extremo y que sepas medir tus límites. **Bájale** un poco a tanto movimiento, **descansa**, **aprovecha** el silencio, **pon** tu peli favorita y tu outfit más cómodo y **relájate**. Es importante **que liberes** esta tensión porque tienes muchísima actividad mental activada **que puede** nublar tus decisiones. Date un break.

Consejos

Mercurio está ayudándote a re-encontrarte y re-conocerte, y para esto necesitas estar contigo en calma. Ya es momento de volver a ti, amix, y utilizar todo esto para arreglar asuntos pendientes contigo. A hablarte bonito, ser tu primer fan, y darte las flores primero tú. Tu hashtag es: #MeComproFlores

Anticipación de situaciones

Si te fijas, en la sección de **consejos** es habitual utilizar el **modo imperativo**, como en el caso de "bájale", "pon", etc.

### ASTROTIPS PARA ESTA SEMANA:

NÚMEROS DE LA SUERTE: 29, 76, 53

CONEXIONES ESPECIAL CON UN: Escorpio

DÍA MÁGICO: Martes

MENSAJE DEL UNIVERSO: "You can buy yourself flowers!!!"

CANCIÓN: "Bed of roses" de Bon Jovi



En los horóscopos es habitual **anticipar eventos**. Hay muchas formas de hacerlo, pero una de ellas es mediante el **modo subjuntivo**, que permite entregar una visión personal sobre la posibilidad de que algo ocurra, por ejemplo, con "tienes actividad mental activada que puede nublar tus decisiones".



# DESDE LA TEORÍA

- Es importante comprender que “la modalidad, entonces, se refiere a las huellas discursivas y léxico-gramaticales que deja un sujeto enunciador de su actitud, posición y subjetividad respecto de un determinado enunciado” (Charaudeau & Maingueneau, 2015, en Meneses et al., 2017, p. 200). Así, en la misma línea, cabe señalar que “el modo verbal es uno de los recursos que la lengua pone a disposición de los hablantes para expresar modalidad. Por lo tanto, al conjugar un verbo en un determinado modo se está optando por un mecanismo para expresar una posición o punto de vista subjetivo frente a lo que se enuncia. En español, tres modos verbales lo configuran: indicativo, subjuntivo e imperativo. Por lo tanto, el modo es el medio morfológico para expresar la modalidad en la estructura misma del verbo” (Meneses, Hugo, Acevedo & Ávila, 2017, p. 202).



# DESDE LA TEORÍA

Los modos verbales son:

- **Indicativo:** permite declarar información con un grado de certeza. En ese sentido, pretende expresar situaciones “reales”. “Al optar por el modo indicativo [...] el hablante enuncia el proceso como cierto, conocido y real” (Meneses, Hugo, Acevedo & Ávila, 2017, p. 202).
- **Subjuntivo:** permite declarar información en calidad de probabilidad, deseabilidad y caso hipotético. Pretende expresar situaciones que no han ocurrido, pero que eventualmente, podría ocurrir o son esperables. “Al escoger el modo subjuntivo [...] el mismo proceso es concebido por el sujeto enunciador como probable, hipotético y deseable” (Meneses, Hugo, Acevedo & Ávila, 2017, p. 202).
- **Imperativo:** permite dar órdenes, consejos, recomendaciones. “Al seleccionar el modo imperativo [...] el hablante concibe el proceso enunciado como una apelación, mandato, petición o invitación” (Meneses, Hugo, Acevedo & Ávila, 2017, p. 202).







# TOKENS



Pedro Engel



Mia Astral



Yolanda  
Sultana



Mª de los  
Ángeles Lasso



# FÁBRICA DE HORÓSCOPOS

**2-4 jugadores**

**Competitivo**



## Objetivo del juego

El juego consiste en crear un horóscopo basado en un personaje de conocimiento popular, utilizando los diferentes modos verbales para expresar información sobre él.

Para ganar, es necesario crear un horóscopo completo, con todas las partes del género deconstruido. Además, se debe resguardar el uso de todos los modos verbales en, al menos, una oportunidad.



## Preparación del tablero

Para comenzar el juego, se debe disponer el tablero de la siguiente manera.

- Poner el tablero sobre una superficie plana.
- El tablero tiene espacios delimitados para diferentes mazos de tarjetas: personajes, desafíos de escritura, destino y recomendaciones. Deben colocar cada mazo en el lugar indicado.
- Cada jugador debe tener un token para avanzar dentro del tablero, plumones de pizarra y una ficha de escritura (plastificada) con las diferentes partes que debe tener el horóscopo, considerando: Signo zodiacal, descripción del signo, anticipación de eventos, consejos y astrotips. Además, una pauta de revisión.
- Una vez listo el tablero, es posible iniciar el juego.





## Instrucciones

Lee las instrucciones que se presentan a continuación antes de jugar.

- Para comenzar, cada jugador debe seleccionar un token para jugar (Pedro Engel, María de los Ángeles Lasso, Yolanda Sultana o Mia Astral). Posteriormente, los jugadores deberán lanzar los dados (tradicionales). Quien obtenga el número mayor, podrá escoger primero un personaje del mazo, el cual inspirará el horóscopo.
- Una vez que todos los jugadores tienen su personaje, inicia la partida. Para jugar, por turnos los jugadores deberán lanzar los dados y avanzar la cantidad de casillas que este indique.
- Dentro del tablero existen cuatro casillas (una en cada vértice) que corresponden a eventos o sitios particulares, cada una establece condiciones que deben cumplirse.
  - **Meta o salida:** constituye la casilla inicial y, por tanto, marca la cantidad de vueltas que realiza cada jugador.
  - **Escuela de astrología de Pedro Engel:** quien cae en esta casilla, pierde un turno.
  - **Lectura de carta astral:** quien cae en esta casilla, puede sacar una tarjeta desde un mazo a elección.
  - **Taller de escritura:** quien cae en esta casilla, tiene la posibilidad de corregir su horóscopo sin necesidad de la tarjeta de destino que lo permite.



- Las casillas restantes del tablero se encuentran asociadas a casillas de “Destino”, “Desafíos de escritura” y “Recomendaciones”. Los jugadores deben robar una carta del mazo correspondiente a la casilla en la que hayan caído.
- Al robar la carta, el jugador deberá leerla en voz alta y realizar la acción indicada. Esto permitirá avanzar en la escritura del horóscopo, o bien, ejecutar diferentes acciones dentro del juego.
- En caso de robar una carta "desafío de escritura", el jugador tendrá un minuto y medio para escribir en su ficha ¡Te aconsejamos pensar desde antes tu escritura!
- El turno de cada jugador finaliza cuando ejecuta la acción indicada en la carta o cuando finaliza el tiempo. Tras completarla, debe dejar la carta al final del mazo correspondiente y ceder el turno al siguiente jugador.
- Los jugadores deberán lanzar los dados y avanzar en el tablero hasta que uno de ellos consiga escribir el horóscopo completo y diga “estoy listo para publicar”. Esto iniciará la fase final del juego.
- En la fase final, el jugador que esté “listo para publicar” presentará a los otros jugadores su horóscopo. Estos deberán revisar el horóscopo creado a partir de la pauta sugerida y evaluar la presencia y uso adecuado de todos los modos verbales.
- Si el horóscopo del jugador está correcto, habrá ganado el juego. Si el horóscopo del jugador está incorrecto, deberá borrar en la ficha la parte del horóscopo en la que se presentan errores y continuar participando.



- Cada jugador podrá intentar “publicar” su horóscopo en tres oportunidades. En caso de superar estas instancias, será eliminado.
- Sólo se podrán realizar correcciones en la ficha de escritura tras la “publicación” de su horóscopo, o bien, si roba del mazo “destino” una carta que le permita hacerlo.



## Tarjetas

Las tarjetas corresponden al insumo principal del juego, pues estas contienen las acciones que permitirán a los jugadores avanzar.

- **Tarjetas de personajes:** se utilizan sólo al comienzo del juego, para determinar qué personaje inspirará la escritura del horóscopo de cada jugador.
- **Tarjetas de desafíos de escritura:** se utilizan durante todo el juego y, por lo tanto, deben mantenerse dentro del tablero. Las tarjetas de desafío presentan instrucciones para avanzar con la escritura del horóscopo en la ficha de escritura.
- **Tarjetas de destino:** se utilizan durante todo el juego y, por lo tanto, deben mantenerse dentro del tablero. Las tarjetas de desafío proponen situaciones en beneficio o perjuicio del jugador, permitiéndole ganar o perder turnos, añadir una parte a sus horóscopos, etc.
- **Tarjetas de recomendaciones:** se utilizan durante todo el juego y, por lo tanto, deben mantenerse dentro del tablero. Las tarjetas de recomendaciones contienen consejos para desarrollar los desafíos de escritura, por ejemplo, a través de sugerencias de verbos o la presentación de oraciones que permitan evidenciar la estructura de las oraciones.



# LIBRA



DESCRIPCIÓN

ANTICIPACIÓN

CONSEJOS

ASTROTIPS



# Tarjetas de personajes

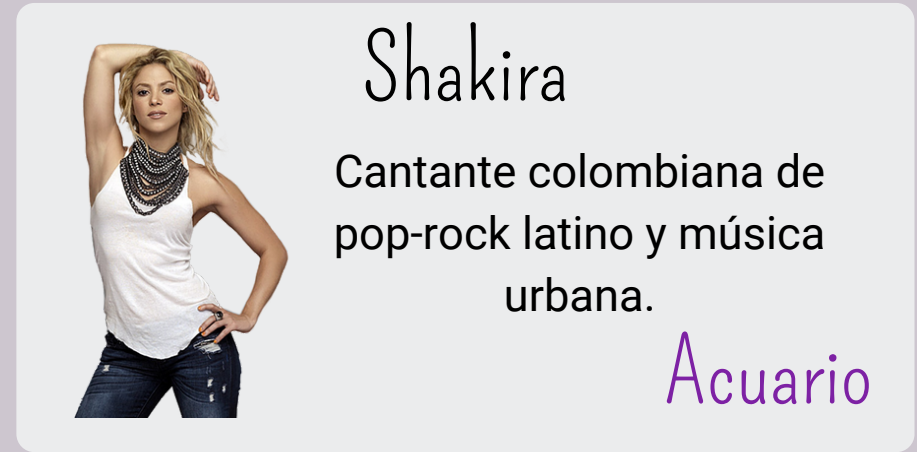

## ¿Para qué sirven?

Cuando los jugadores comiencen el juego, deberán elegir un personaje dentro de estas tarjetas. Luego, deberán escribir el horóscopo completo para esa persona, considerando su signo del zodiaco.



# Tarjetas de personajes

Personajes



Pedro Pascal

Actor chileno de televisión, teatro y cine.

Aries

Personajes



Lionel Messi

Jugador argentino de fútbol profesional.

Géminis



# Tarjetas de personajes

Personajes



Reina Isabel II

Fue Reina del Reino Unido durante 70 años.

Tauro

Personajes



Miley Cyrus

Cantante y actriz estadounidense.

Sagitario



# Tarjetas de personajes

Personajes



Chayanne

Cantante puertorriqueño  
de pop latino.

Cáncer

Personajes



Daniel Radcliffe

Actor inglés. Interpretó a  
Harry Potter.

Leo



# Tarjetas de personajes

Personajes



Zendaya

Actriz y cantante  
estadounidense de Pop-  
rock.

Virgo

Personajes



LeBron James

Jugador estadounidense  
de básquetbol.

Capricornio



# Tarjetas de personajes

Personajes



Rosalía

Cantante española de pop y música urbana.

Libra

Personajes



Bad Bunny

Cantante y compositor puertorriqueño de música urbana

Piscis



# Tarjetas de personajes

Personajes

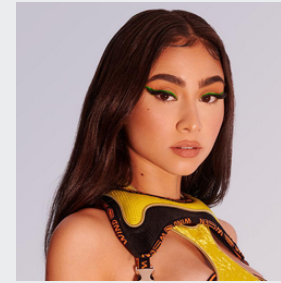

Paloma Mami

Cantante chilena-estadounidense de pop latino y música urbana.

Escorpio

Personajes



Alexis Sánchez

Jugador chileno de fútbol profesional.

Sagitario



# Tarjetas de desafíos de escritura



## Descripción

¿Cuál es tu personaje? ¿Qué signo es? Describe dos características y/o comportamientos del personaje en línea con el signo al que pertenece.

## ¿Para qué sirven?

Cuando los jugadores caigan en el casillero "Desafío de escritura" deberán robar una carta del mazo. Las tarjetas "Desafío" presentan las instrucciones para avanzar con la escritura del horóscopo en la ficha de escritura. Así, avanzarán en su construcción por etapas.



# Tarjetas de desafíos de escritura



Desafío

## Descripción

Es una nueva semana, ¿cómo ves a tu signo? ¿parece tranquilo/a? ¿con energía? ¿atormentado/a? Es tu oportunidad de describirlo señalando cómo es y cómo se siente. Menciona dos elementos.



Desafío

## Consejos y sugerencias

Fíjate bien en las características de tu personaje y su signo: ¿Cómo es? Dale un par de consejos que le ayuden a enfrentar la semana.



# Tarjetas de desafíos de escritura



Desafío

## Anticipación

Tu personaje debe estar preparado para lo que está por venir ¡Anticípalo o dile qué cosas podrían suceder esta semana! Recuerda que estas son **PROBABILIDADES**, es decir, no estás seguro de que ocurran.



Desafío

## Astrotips

¡Genial! Puedes generar dos astrotips de tu elección para tu signo.

# Tarjetas de desafíos de escritura



Desafío

Astrotips

Piensa en los temas musicales del momento y recomienda una canción a tu signo.



Desafío

Astrotips

¡Anímate! Crea el hashtag para tu signo en esta semana.



# Tarjetas de desafíos de escritura



Desafío

Astrotips

Señala cuál es el día mágico de tu signo durante esta semana.



Desafío

Astrotips

Escribe el mensaje que el universo tiene para tu personaje.

# Tarjetas de desafíos de escritura



## Astrotips

Señala los tres números de la suerte para tu personaje durante esta semana.



## Astrotips

Indica con qué signo tu personaje tendrá una conexión especial esta semana.



# Tarjetas de desafíos de escritura



Desafío

Astrotips

Asigna a tu personaje un día mágico.



Desafío

Descripción

¿Cuál es tu personaje? ¿Qué signo es? Describe dos características y/o comportamientos del personaje en línea con el signo al que pertenece.

# Tarjetas de desafíos de escritura



Desafío

## Consejos y sugerencias

Fíjate bien en las características de tu personaje y su signo ¿Cómo es? Dale un par de consejos que le ayuden a enfrentar la semana.



Desafío

## Anticipación

Debes prepararlo para lo que está por venir. ¡Anticípalo o dile qué cosas podrían suceder esta semana! Recuerda que estas son **PROBABILIDADES**, es decir, no estás seguro de que ocurran.



# Tarjetas de desafíos de escritura



Desafío

Descripción

Inicia tu horóscopo y describe a tu personaje mediante dos características.  
¡Todos desean conocerlo!



Desafío

Anticipación

¡Hay buenas noticias! Cuéntale al signo de los posibles eventos que se avecinan.  
Recuerda que estas son **PROBABILIDADES**, es decir, no estás seguro de que ocurran.

# Tarjetas de desafíos de escritura



Desafío

Consejos

Tu personaje está perdido y necesita una orientación. Dale un consejo para superar alguna dificultad que se aproxima.



Desafío

Consejos

Tu personaje siente un poco de cansancio. Hazle una recomendación para enfocar su energía en una sola cosa.



# Tarjetas de destino



## Destino

Tus jefes han descubierto errores en tus predicciones. Debes pasar el fin de semana en la escuela de astrología de Pedro Engel. Pierdes un turno.

## ¿Para qué sirven?

Cuando los jugadores caigan en el casillero "destino" deberán robar una carta del mazo. Las tarjetas "destino" proponen situaciones en beneficio o perjuicio del jugador, permitiéndole ganar o perder turnos, añadir una parte a sus horóscopos, etc.

# Tarjetas de destino



Destino

Destino

Mercurio retrógrado te está afectando más de la cuenta y te encuentras sin energía, por lo que debes descansar. Pierdes dos turnos.



Destino

Destino

Alguien ha ingresado a la base de datos de tu compañía y ha eliminado parte de tu horóscopo. Deberás borrar una de las secciones que hayas escrito.



# Tarjetas de destino



Destino

¡Se alinearon los astros! Hoy es tu día de suerte y tienes la oportunidad de corregir tu horóscopo. Si no has encontrado ningún error, puedes conservar esta carta para cuando la necesites.



Destino

¡Se alinearon los astros! Hoy es tu día de suerte y tienes la oportunidad de corregir tu horóscopo. Si no has encontrado ningún error, puedes conservar esta carta para cuando la necesites.

# Tarjetas de destino

Destino

Puedes jugar dos veces.

Destino

Destino

Los astros están a tu favor. Si caíste en la escuela de Pedro Engel, puedes salir inmediatamente ¡Te has graduado con honores! Puedes conservar esta carta para cuando la necesites.

Destino

# Tarjetas de destino

Destino

Hoy se abre un nuevo portal energético, la luna está en cáncer y esto te favorece.  
Avanza dos casillas.

Destino

Destino

Tu ascendente está más activo esta semana, te sientes más atrevido que de costumbre. Puedes robar una parte de su horóscopo a un compañero.

Destino



# Tarjetas de destino



Destino

Se aproxima una tormenta solar y tendrás que cuidarte de la sobrecarga de responsabilidades. Pierdes un turno.



Destino

¡Compatibilidad! Hoy tu signo zodiacal es compatible con el de tus compañeros, avanza a la casilla en la que se encuentra cualquiera de ellos.

# Tarjetas de destino

Destino

¡Mercurio retrógrado ha coincidido con un eclipse lunar! Pierdes tantos turnos como jugadores haya en la partida.

Destino

Destino

Hoy hay luna llena, lo que favorece y da libertad de acción. Puedes robar una carta de recomendación.

Destino

# Tarjetas de destino

Destino

¡Demasiada energía! Tienes luna en piscis, y todo se volvió un caos. Regálale una parte de tu horóscopo a quien esté en el lado opuesto.

Destino

Destino

¡El amuleto ha hecho efecto! Dirígete a cualquier otra casilla del tablero.

Destino



# Tarjetas de recomendaciones



## Recomendaciones

Recuerda que, para **describir a tu signo**, puedes utilizar el **verbo "ser"** en el modo indicativo. Por ejemplo:  
"Eres una persona sencilla y trabajadora".

## ¿Para qué sirven?

Cuando los jugares caigan en el casillero "Recomendaciones" deberán robar una carta del mazo. Las tarjetas "Recomendaciones" aportan sugerencias o consejos para desarrollar los desafíos de escritura.

# Tarjetas de recomendaciones



Recomendaciones

## Recomendaciones

No olvides que el **modo subjuntivo** puede ayudarte a **predecir eventos**, es decir, anunciar situaciones que no han ocurrido, pero que podrían ocurrir. Para crear el subjuntivo, puedes utilizar modalizadores de duda como “tal vez” o “probablemente”.

Por ejemplo: “tal vez vaya a verte la próxima semana”.



Recomendaciones

## Recomendaciones

Puedes crear una oración en **modo subjuntivo** añadiendo la palabra “**que**” **antes del verbo**. Por ejemplo: “Espero que vuelvas pronto”. ¡Ojo! No estás utilizando el subjuntivo sólo al anteponer el “que”, por lo que debes asegurarte de que la terminación del verbo corresponda efectivamente a este modo verbal.

# Tarjetas de recomendaciones



Recomendaciones

Recomendaciones

¡Aquí tienes algunas **ideas cósmicas** para utilizar el modo imperativo!

¡(Tú) Déjate llevar! ¡(Tú) Fluye con el universo! ¡(Tú) Sal y diviértete!

¡(Tú) Descansa!



Recomendaciones

Recomendaciones

**Describir** a un personaje **significa expresar características** que este posee, es decir, entregar información que se considera real sobre él/ella.

Por ello, es una buena idea utilizar el **modo indicativo** en el apartado de DESCRIPCIÓN.



# Tarjetas de recomendaciones



Recomendaciones

Recomendaciones

La **función** principal de un horóscopo es **anticipar posibles situaciones**. Aunque es un ejercicio complejo, porque no es posible asegurar que las cosas ocurrirán del modo en que tú, como astrólogo, supones. Por ello, podrías utilizar el **modo subjuntivo** en el apartado de ANTICIPACIÓN, pues sólo es información posible o hipotética.



Recomendaciones

Recomendaciones

Un horóscopo no es tal si no le **aconsejas** a tu signo cómo enfrentar las posibles situaciones que se avecinan. **Dale a tu signo consejos y/o sugerencias utilizando el modo imperativo** ¡Dile lo que tiene que hacer!

# Tarjetas de recomendaciones



Recomendaciones

Recomendaciones

No olvides que los **imperativos** están **asociados a la segunda persona de singular (tú) y plural (ustedes)**.

En este caso, como estás escribiendo un horóscopo, es tu oportunidad de hablarle directamente a tu signo a través de la segunda persona de singular ¡Hazlo!



Recomendaciones

Recomendaciones

Un horóscopo es una buena oportunidad para **desear cosas buenas a tu signo**. En la sección de **ANTICIPACIÓN** puedes expresar un buen deseo para tu signo, por ejemplo: ¡Ojalá que te vaya bien!

# Tarjetas de recomendaciones

Recomendaciones

Recomendaciones

El **modo subjuntivo** también sirve para **pedirle a tu signo que recuerde algo importante**, como por ejemplo: “¡No olvides poner una hoja de laurel bajo tu almohada para la buena suerte!”.

Recomendaciones

Recomendaciones

¡Toda ayuda es buena! **Pídele a otro jugador/a que revise tu horóscopo** y te haga una retroalimentación.



# Tarjetas de recomendaciones



Recomendaciones

Recomendaciones

Para **anticipar una situación** para tu signo utilizando el **modo subjuntivo**, puedes iniciar la frase con:  
**"Puede que..."**.



Recomendaciones

Recomendaciones

Puedes **describir** a tu personaje a partir de sus **experiencias de vida** utilizando la **fórmula del pretérito perfecto compuesto**, por ejemplo: "has tenido una vida difícil".

# REFLEXIÓN

Con la creación del juego, fue posible reflexionar en torno al contenido gramatical de los modos verbales, principalmente, en sus efectos de sentido dentro de un texto, con el propósito de crear desafíos de escritura que promovieran el uso de estos modos y permitieran cumplir el objetivo del juego.

En consecuencia, a partir de la desconstrucción del género “horóscopo” se vincularon los diferentes modos verbales a fases específicas del texto. Así, la descripción del signo quedó asociada al modo indicativo, la anticipación de eventos al modo subjuntivo y los consejos al modo imperativo.



El mayor desafío fue con el modo subjuntivo, pues su uso canónico supone la expresión de un enunciado “concebido por el sujeto enunciador como probable, hipotético y deseable” (Meneses et al., 2017, p. 202), rasgos que igualmente podrían expresarse mediante algunos tiempos verbales del modo indicativo, como el futuro o el condicional. Si bien no es incorrecto utilizar estos tiempos verbales para expresar los efectos comunicativos asociados al subjuntivo, el objetivo del juego es estimular el uso de los tres modos, de manera que el mayor desafío consistió en la creación de tarjetas de “desafíos de escritura” y “recomendaciones” que orientaran y andamiaran adecuadamente el proceso. Para resolver esta situación, en las “recomendaciones” se incluyeron tarjetas con patrones oracionales que intencionaran el uso del subjuntivo. Así, se incorporaron tarjetas con inductores modales del tipo “ojalá que” o “puede que”, y recomendaciones de modalizadores como “tal vez” o “probablemente”. Con esto se constató la gran relevancia de las tarjetas de recomendación para el juego y el aprendizaje pues, constituyen el andamiaje para que el/la estudiante cumpla con el objetivo del juego.



Dentro del juego es posible observar cinco de los siete principios para la enseñanza de la gramática. Primero, se observa el principio de utilización de textos auténticos pues este juego se enlaza con el género “horóscopo” en redes sociales, que se encuentra en circulación dentro de un contexto comunicativo real y, dadas sus características, es recogido para promover la enseñanza de la gramática. También se observa el principio de hacer conexiones, pues los diferentes modos verbales se encuentran asociados a efectos de sentido que están en directa relación con las funciones de cada parte del horóscopo; describir, anticipar y aconsejar. En tercer lugar, está el principio de toma de decisiones, pues los “desafíos de escritura” ofrecen tareas breves que no establecen una única forma de resolverlas. Así, los estudiantes deben escoger qué recursos utilizar y con qué fin, aspecto que permite asociar el juego al principio de experimentación creativa, en cuarto lugar. Finalmente, en algunas tarjetas de “recomendaciones”, es posible visualizar el principio de identificación de patrones, al presentar estructuras léxicas que colaboran con la producción de oraciones con presencia de los tres modos verbales.

Para su implementación, se debe considerar una clase previa de deconstrucción del género, para que los estudiantes tengan claridad de la conexión que existe entre las fases o etapas del género horóscopo y los modos verbales que predominan en ellas.





VEAMOS UN EJEMPLO DE

HORÓSCOPO PARA

ARTURO VIDAL



# GÉMINIS



## DESCRIPCIÓN

Eres una persona activa, decidida y perseverante. En tu vida, has tenido que enfrentar muchos desafíos y has salido triunfador la mayoría de las veces. Sin embargo, aparentemente aún no logras controlar tus impulsos y a menudo eres víctima de tus deseos y arrebatos.

## ANTICIPACIÓN

Esta semana será decisiva para ti, puede que vengan cambios importantes a nivel laboral que involucren, incluso, un cambio de país. En el ámbito emocional, probablemente te encuentres con dificultades en tus relaciones interpersonales, procura enfrentarlas con calma y evitar que interfieran con otros aspectos de tu vida para que todo salga bien. ¡Decrétalo y atraerás la energía positiva que te hará triunfar!

## CONSEJOS

Conduce con cuidado y evita los excesos, no es un buen momento para abusar del alcohol ni dejarte llevar por tus impulsos. Intenta mantener el foco en las cosas importantes.

## ASTROTIPS

**Números de la suerte:** 8, 23, 15

**Conexión especial con un:** Tauro.

**Día mágico:** Sábado.

**Mensaje del universo:** Aprende a ponerte límites y respetarlos.

**Canción:** Ya me acostumbré - Arcangel ft. Bad bunny.

**Mi libro:** "La roja, historias de selección", Carlos González, Luis Navarrete y Braian Quezada.



# PAUTA DE REVISIÓN DE HORÓSCOPO

CRITERIO	SÍ	NO
¿Se utiliza el modo indicativo para la descripción del personaje? Fíjate en la conjugación del verbo y en su significado. ¿La información se presenta como real?		
¿Utiliza el modo subjuntivo para anticipa al signo sobre posibles situaciones que podrían ocurrir durante la semana? Fíjate en la conjugación y su significado. ¿Expresa posibilidad o deseo? ¿Se asocia con palabras como "probablemente", "ojalá" o "que"?		
¿Hace uso del modo imperativo para entrega consejos para que el signo enfrente su semana? Fíjate en la persona gramatical y su conjugación, ¿expresa una orden o consejo para la realidad?		
Incluye 3 números de la suerte como Astrotip.		
Señala otro signo con una conexión especial durante la semana.		
Menciona el día mágico de la semana para el signo.		
Entrega un mensaje mágico del universo a partir de una frase en modo imperativo.		
Recomienda una canción y un libro para el signo, especificando títulos y autores.		